

2026年3月31日

静岡市葵区鷹匠一丁目1番1号
静岡鉄道株式会社

静岡鉄道 静岡清水線 柚木駅下り線 バリアフリー化工事完了について

静岡鉄道株式会社（本社：静岡市葵区鷹匠、代表取締役社長：川井敏行）は、2026年3月31日をもって柚木駅下り線（新清水方面行）のバリアフリー化工事を完了いたします。

下り線ホームにスロープを新設し、どなたでもご使用いただける多機能トイレを駅構内に設置いたしました。

静岡鉄道では引き続き全ての方がご利用しやすい駅を目指して、各駅のバリアフリー化工事を進めてまいります。

記

【静岡清水線柚木駅下り線 バリアフリー化工事 概要】

全ての方が、安全・安心・快適に駅をご利用いただけるように、駅的设计、設備の新設、リニューアルを行いました。

■ 工期 工事 2025年4月～2026年3月

■ 工事内容

① 駅構内の移動の円滑化

- ・既存スロープの改修（駅入り口及び下り線ホーム、勾配をより緩やかな 1/12 へ）
- ・点字ブロック、触地図による駅構内の誘導
- ・多目的トイレ前に、車椅子を利用されるお客様が転回しやすいようにスペースを確保

② 全ての方が利用しやすい多機能トイレ

- ・車椅子を利用されるお客様でも利用しやすいスペースの確保
- ・ボタンで開閉する電動ドア
- ・オストメイト設備の新設
- ・倒れた場合でも押しやすいよう、足元に設置した非常通報ボタン

以上

この件のお問い合わせは下記へお願いいたします

鉄道部 <input type="checkbox"/> 技術課：川口、稲葉 <input type="checkbox"/> 直通電話：(054) 254-5109 <input type="checkbox"/> FAX：(054) 273-0658 <input type="checkbox"/> Eメール：stktetsu@shizutetsu.co.jp	総務部 <input type="checkbox"/> 総務課：風間、小島 <input type="checkbox"/> 直通電話：(054) 254-5129 <input type="checkbox"/> FAX：(054) 255-8816 <input type="checkbox"/> Eメール：stksoumu@shizutetsu.co.jp
---	---

柚木駅の外観



各設備

○下り線ホームのスロープ (勾配 1/12) ○

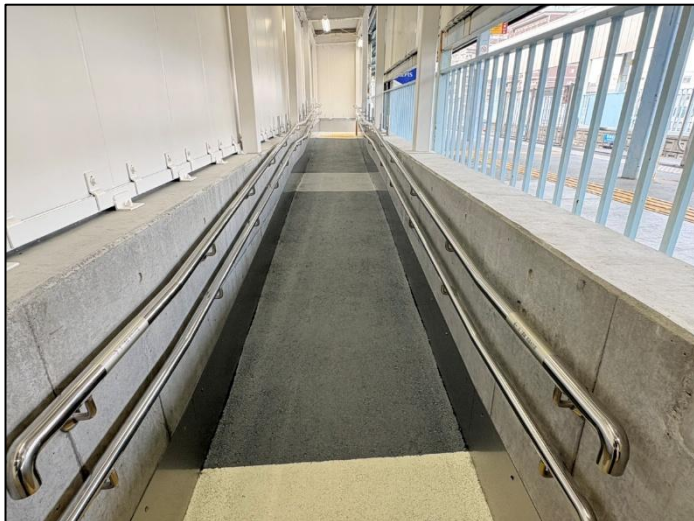

○多機能トイレ○

